Randonnée du 30/11/2021 à 13:24

Une randonnée proposée par R Rabut

Randonnée n°17577742

Durée :	2h45m47	**Difficulté :**	
Distance :	8.6km	**Retour point de départ :**	Oui
Dénivelé positif :	171m	**Activité :**	Activité inconnue
Dénivelé négatif :	174m		
Point haut :	349m	**Commune :**	Bissey-sous-Cruchaud (71390)
Point bas :	231m		

Description

(**D**) Décris ici les instructions à partir du départ.

(**A**)

Points de passages

D/A
N 46.731011° / E 4.686793° - alt. 286m - km 0

D/A
N 46.730949° / E 4.686727° - alt. 286m - km 8.6

Informations pratiques

Donnez-nous votre avis sur : https://www.visorando.com/randonnee-/17577742

Copie, vente et diffusion interdites - Imqsd4pu

Téléchargez l'application Visorando pour suivre cette randonnée

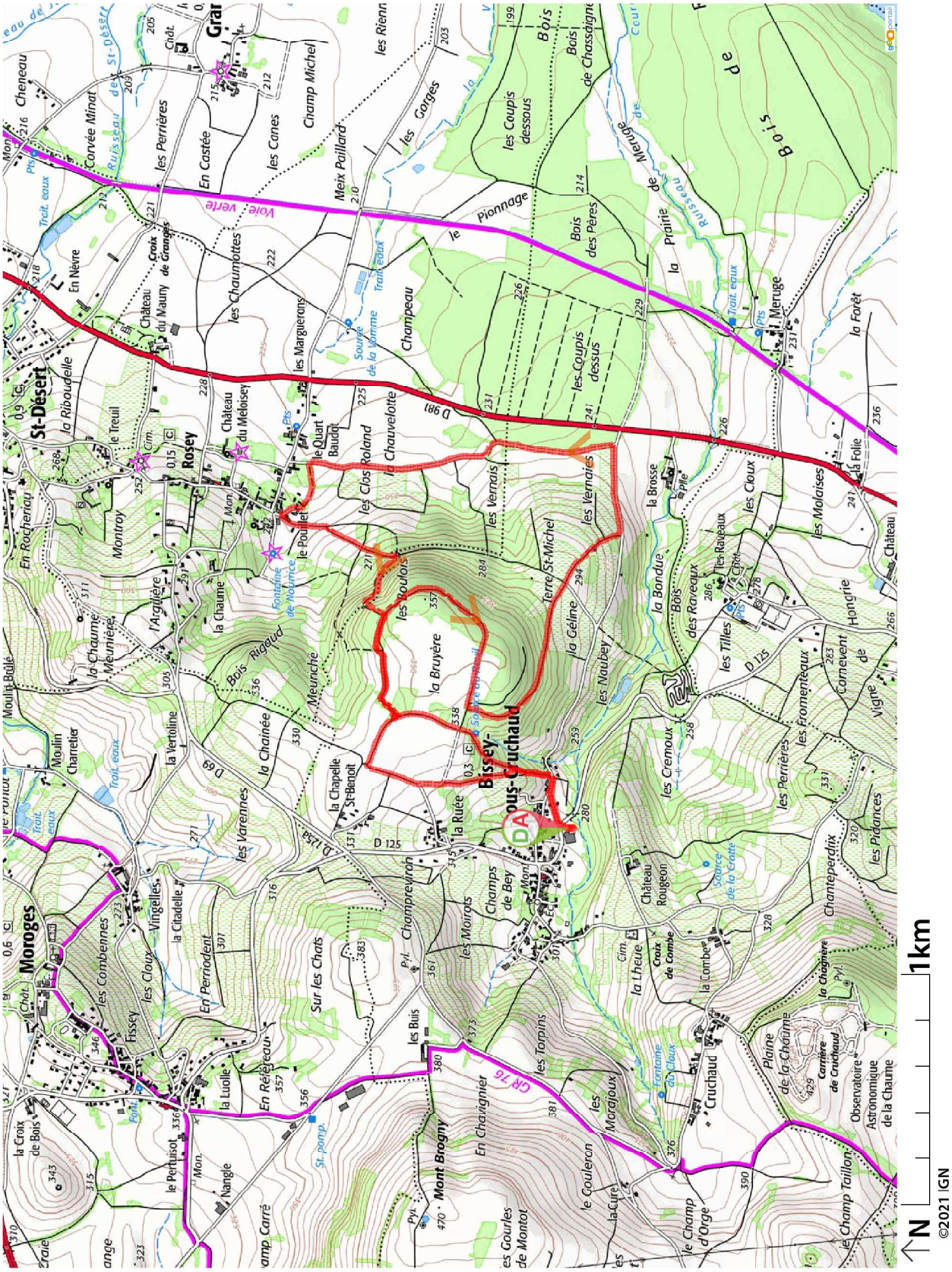

Visorando et l'auteur de cette fiche ne pourront pas être tenus responsables en cas d'accident survenu sur ce circuit.